

NCM: 8431.41.00

Descrição e dados técnicos:

Adaptadores de dentes de aço fundido, com tratamento térmico de têmpera e revenimento, com dureza de 387 HB e 444 HB, com geometria específica para aplicação em caçambas de escavadeiras hidráulicas e pá carregadeiras de rodas.

Aplicação: Máquinas pá carregadeira de rodas e escavadeiras hidráulicas

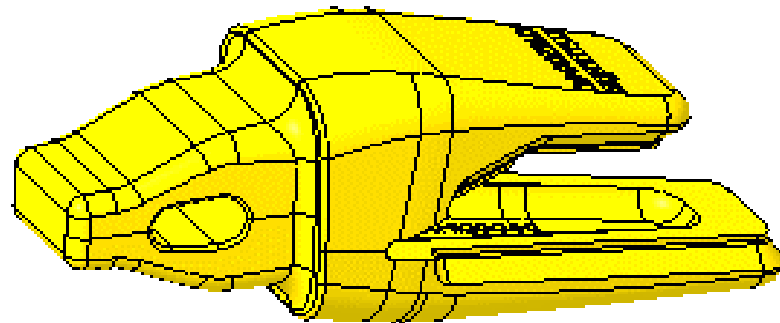

Informações Técnicas Detalhadas

Os adaptadores de dentes são fabricados em aço fundido, com propriedades que mantêm a dureza e resistência ao desgaste longa. São soldados nas caçambas para recebimento dos dentes, possuem geometria específica para aplicação em caçambas de pá carregadeiras de rodas e escavadeiras hidráulicas.

Materiais Utilizados

- Aço